

SEZIONE A-A \_ scala 1:100

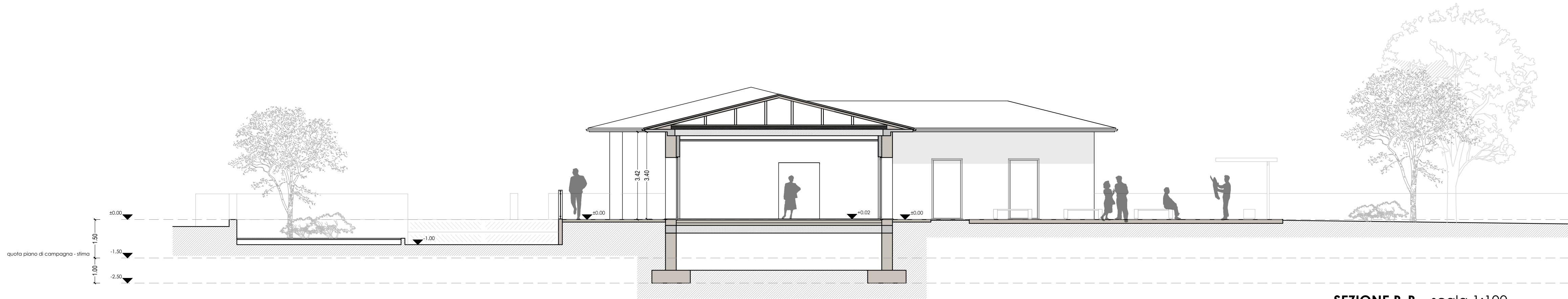

SEZIONE B-B \_ scala 1:100

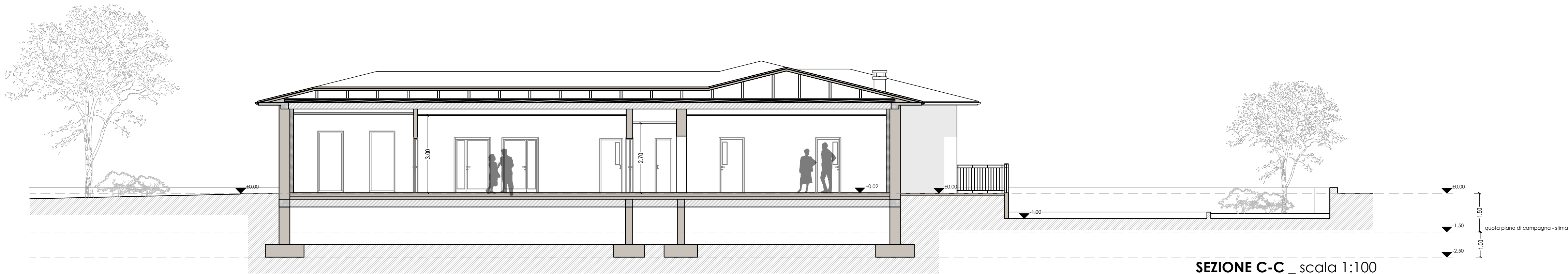

SEZIONE C-C \_ scala 1:100

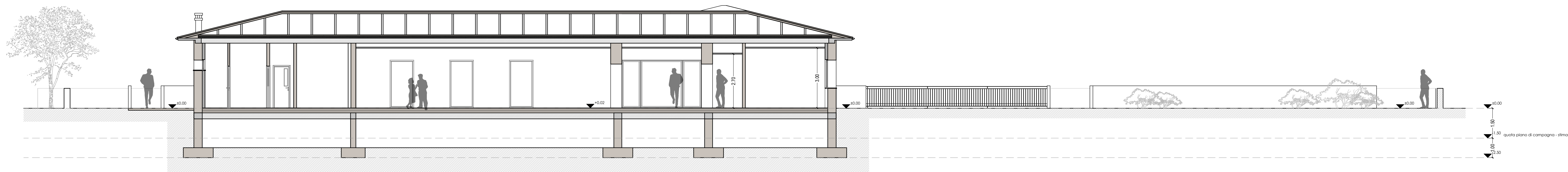

SEZIONE D-D \_ scala 1:100



individuazione dei fabbricati oggetto di intervento in ortofoto

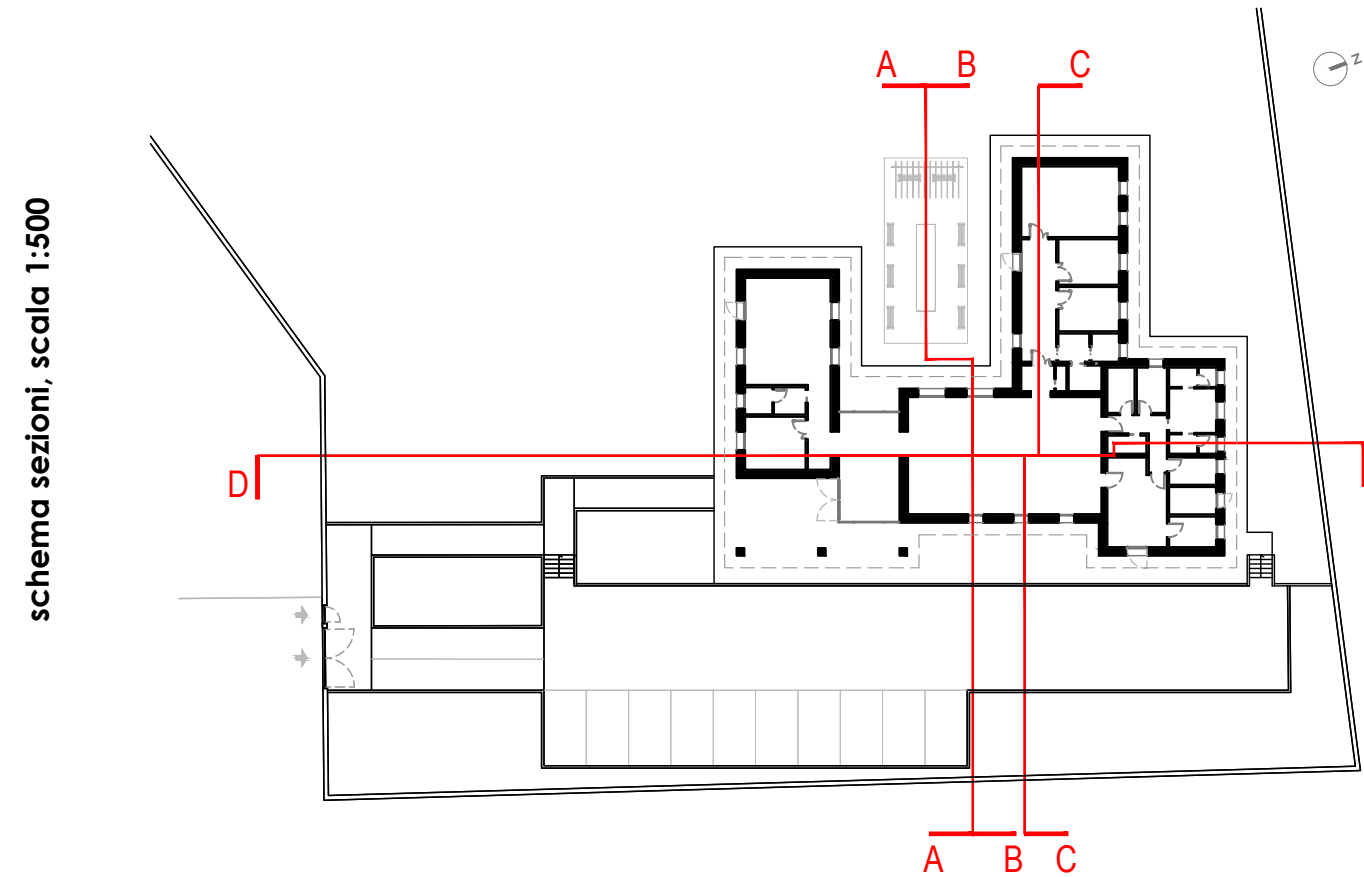

PROGETTO ESECUTIVO			
INTERVENTO DI REALIZZAZIONE NUOVO CENTRO DIURNO PER ANZIANI "IL SOLE D'INVERNO"			
Comune di Vigolzone (PC) - CUP: J75E25000160004			
Committente:	<b>COMUNE DI VIGOLZONE</b> <small>piazza Serena, 18 - 29020 Vigolzone (PC) c.f. 00308460336</small>	visto ed approvato:	
Progetto:	<b>Ufficio Tecnico Comune di Vigolzone</b>  <b>STUDIO TECNICO</b> <b>Ing. Silvio Carini</b> <small>Stradone Farnese, 23/25 - 29121 Piacenza Tel./Fax: 0523-711319 - mobile: 333-2865211 e-mail: ing.silvio.carini@gmail.com p.e.c. silvio.carini@ingpec.eu</small>	il Tecnico:	
Oggetto elaborato:	<b>stato di progetto</b> <b>SEZIONI</b>	Fase:	Elaborato:
		<b>ESE</b>	<b>AR 4.6</b>
REV.	DATA	DESCRIZIONE	
00	novembre 2025	EMESSO PER APPROVAZIONE DEL PROGETTO ESECUTIVO	
01			
02			
02			
redatto:		controllato: Ing. Carini	note: